

2)Necropola plană
La cca. 1 km. nord de limita cimitirului tumular hallstattian, în centrul comunei Costești, pe o rază cuprinsă în linii generale, între Primărie, Școala elementară, brutărie și biserica satului, la poalele dealului Mlăcile, se află o altă necropolă hallstattiană de incinerare, în cea mai mare parte plană (excepție face tumulul izolat 150,cu ardere pe loc, având un rug oval, cu oase calcinate, cărbuni, fragmente ceramice și două bucăți amorse de fier). Necropola plană (450-400 î.Hr.) se compune din 3grupuri de morminte, situate la distanță mare unele de altele. A fost cercetat doar grupul din curtea școlii. Pe o suprafață de 2000mp au fost săpate 28 morminte (nr. mormintelor din acest grup nu depășea probabil 40).Un alt grup de morminte a fost semnalat în centrul comunei, la brutărie, de unde provin câteva vase descoperite întâmplător în 1955,iar al treilea grup pare a fi la cca 200m E de Primărie, unde s-a descoperit o urnă în 1942. Între aceste grupe s-a cercetat tumulul izolat 150(sec. VI-IV î. Hr.), cercetat în anul 1960. Cercetările au fost făcute pe scară redusă între anii 1963-1964 în necropola plană. Ceramica descoperită aici nu prezintă deosebiri esențiale față de necropola tumulară. Se remarcă profile de vase borcan, străchini, vase păntecoase, câni mari grosiere, mai rar ceșcuțe. Puține vase au urme de ornamente în relief sau caneluri oblice.

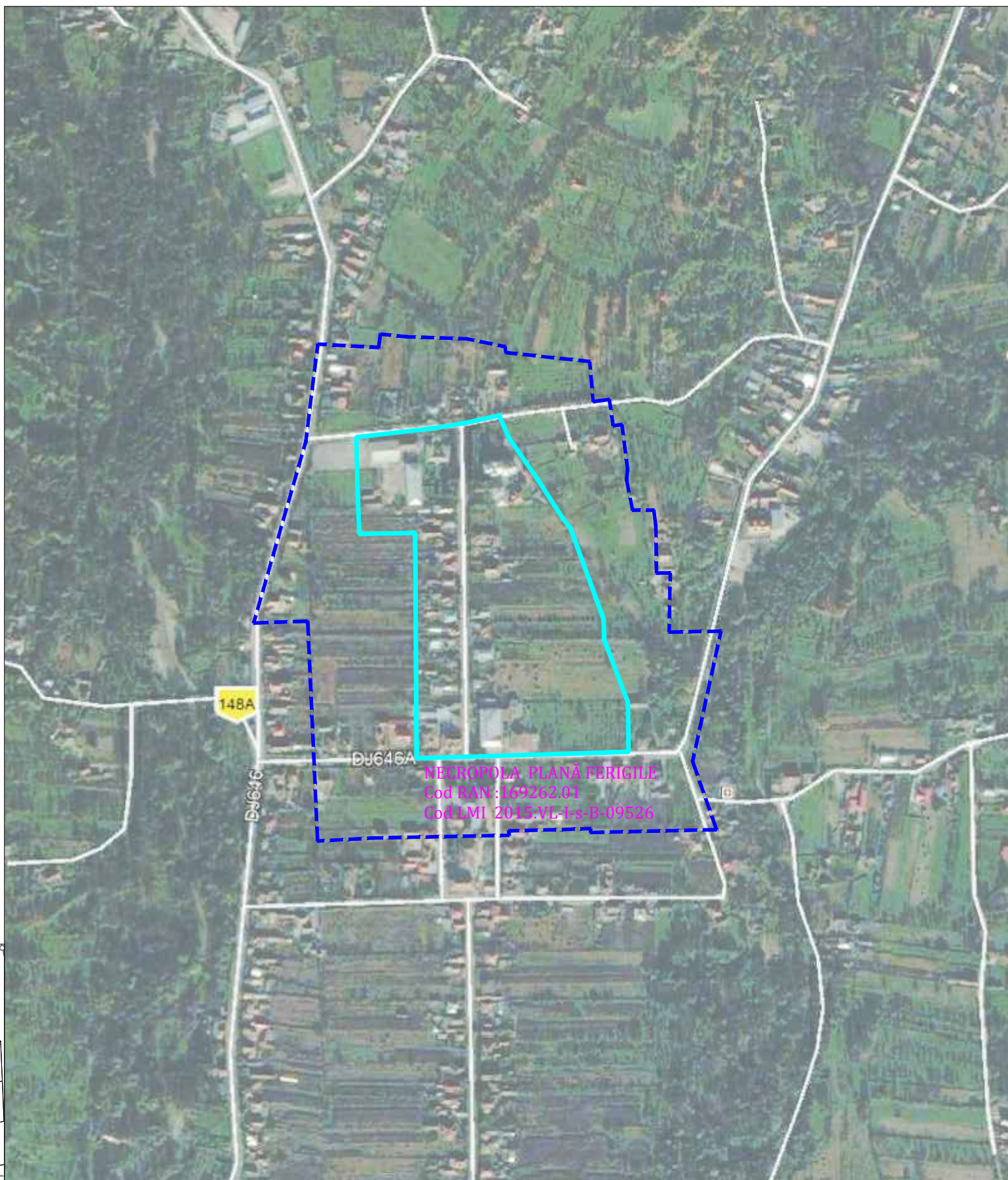

IMAGINE SATELITARA NECROPOLA PLANĂ FERIGILE

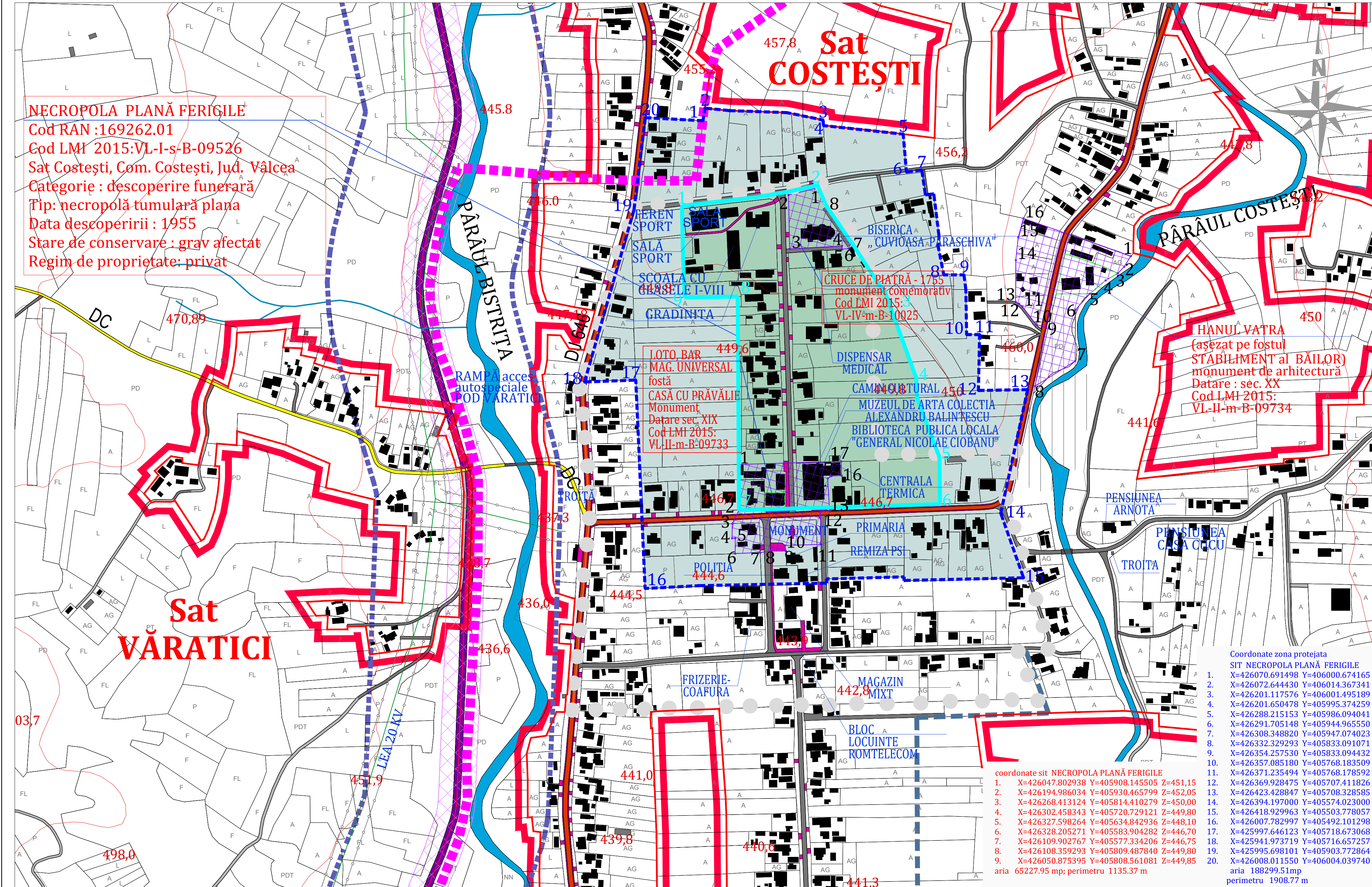

P.U.G. PLAN URBANISTIC GENERAL

COMUNA COSTEȘTI, JUDEȚ VÂLCEA

- LEGENDĂ:
LIMITE:
- LIMITA INTRAVILANULUI PROPUȘ
 - LIMITA TERITORIULUI ADMINISTRATIV AL UNITĂȚII TERRITORIALE DE BAZĂ
 - LIMITA ZONEI CENTRALE
 - LIMITA ÎNTRE SATE
 - CONTUR SIT ARHEOLOGIC
 - ZONĂ DE PROTECȚIE SIT ARHEOLOGIC

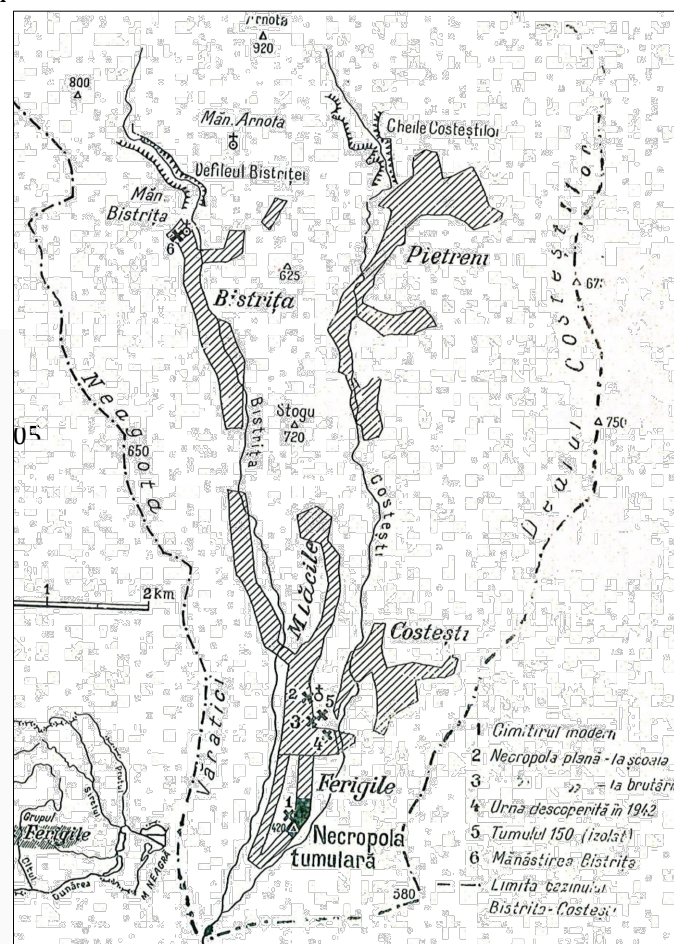

PLANȘA - DETALIERE SIT ARHEOLOGIC FERIGILE - NECROPOLA PLANĂ

Arheolog Expert - Mariana Iosifaru					
VERIFICATOR / EXPERT	NUME	SEMNATURA	CERINTA	REFERAT / EXPERTIZA NR.	/ DATA
PROIECTANT GENERAL S.C. JOC ART S.R.L. RM. VÂLCEA cod fiscal RO 1470701		Beneficiar: COMUNA COSTEȘTI - JUDEȚUL VÂLCEA		Nr. proiect: 619 08.02.2016	
Șef proiect: arh. DOINA NEGOIȚĂ		Denumirea proiectului: PLAN URBANISTIC GENERAL ȘI REGULAMENT LOCAL DE URBANISM al Comunei Costești, Județ Vâlcea		Faza: P.U.G. 2017	
Urbanism: arh. DOINA NEGOIȚĂ		Denumirea planșei: DETALIERE SIT ARHEOLOGIC		Scara: 1: 2 500	
Desenat: Pr. Maria Dogaroli				Nr. planșă S2	